

Rua Brasilino Alexandre de Bonfim

Rua Carlos Meres Dinis

Rua Max Alfredo Kasprovicz

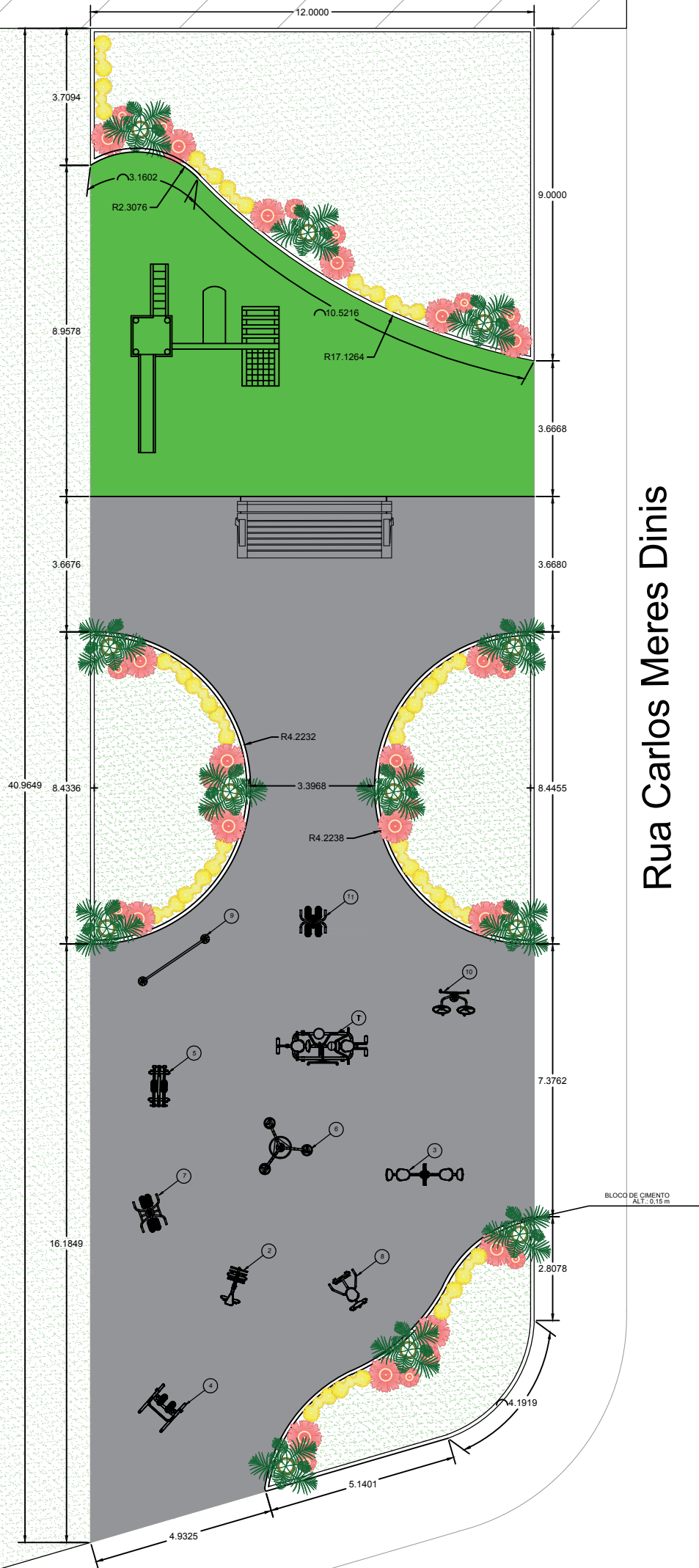

Nº DO ITEM	DESCRIÇÃO	QTD.
1	Multiexercitador 6 Funções	1
2	Cavalgada Ind	1
3	Cadeira Pressão de Pernas Leg Press Dup	1
4	Simulador de Caminhada Ind	1
5	Simulador de Esqui Ind	1
6	Alongador 3 Alturas	1
7	Prancha Movimento Lateral Surf Dup	1
8	Simulador de Remo Ind	1
9	Placa Orientativa 2x1m	1
10	Volante Rotação Vertical com Diagonal Dup	1
11	Simulador de Escada Dup	1

CONCRETO DESEMPENADO
ESP: 0,05 m
236,12 m²

GRAMA SINTÉTICA
76,80 m²



APROVAÇÃO:



PREFEITO / GESTÃO
ANTONELY C. A. DE CARVALHO
2017 / 2020

PLANEJAMENTO E PROJETO:

DEPARTAMENTO DE ENGENHARIA MUNICIPAL

AVENIDA DRA. FERNADINA A. GENTILE, 436 - FONE : (43) 3546-6167 - CEP: 84900-000 - IBAÍ - PARANÁ

RESPONSÁVEL TÉCNICO:	ÁREAS:	ÁREA DO TERRENO	813,00
ANTONIO VINCENZI ENGº CIVIL CREIA 10362-DJ/PK	ÁREA DA IMPLANTAÇÃO		454,04

DESENHISTA:	OBRA:
GUILHERME LIMA	ACADEMIA DA SAÚDE - COMUNITÁRIA -
DATA:	LOCAL:
ABRIL 2018	RUA: CARLOS MERES DINIS - BAIRRO PAINEIRAS IBAÍ / PARANÁ
ESCALA:	PROPRIETÁRIO:
1:150	PREFEITURA MUNICIPAL DE IBAÍ CNPJ: 77.008.068/0001-41

PROJETO:	PRANCHA:
ARQUITETÔNICO	ÚNICA